



## **VPF, koploper in voederconversie en dierenwelzijn.**

Om nog eens met een doodoener te beginnen: “Het blijken heel woelige tijden voor de varkenshouderij!”

Wetgeving en prijzen die in de kelderafdeling vertoeven zijn samen met de hoge voederkost DE uitdagingen voor de moderne varkenshouder. Die heeft nood aan antwoorden om zo zijn toekomst veilig te stellen.





Laat ons toch eens dichter kijken naar de voederkost van het vleesvarken. We nemen , om vlug te rekenen, de prijs van het voer op 400€/ ton.

Om een big van 21 kg naar 115 kg te brengen is een gewichtstoename van 94 kg vereist. Wanneer er onder voederconversie verstaan wordt dat dit het aantal kg voer is die nodig is om 1 kg massa aan te zetten..

## Tarweprijzen schieten weer verder omhoog

22 maart 2022 • Hoofddorp • Markt • 1 reactie



De tarwefutures starten de week zeer vast. Het verloop van de Russische invasie in Oekraïne geeft geen tekenen van versoepeling. Importeurs worstelen daarom met het aanbod, wat de zorgen over tekorten in de komende maanden vergroot.

Dit betekent dat met een voederconversie van 2.5 er 235kg voer nodig is om die 94 kg massa aan te zetten. Met een VC van 2.4 betekent dit 225.5kg voer. Een voederkost van 94€ in het ene en 90.24€ euro in het andere geval.

Er is hier dus een saldoverschil van 3.76€ / vleesvarken. Dit is gigantisch en blijft dus in de varkenshouderij nog steeds de belangrijkste parameter.

Het fokdoel van VPF is reeds jaar en dag een werken naar de optimale VC. De VPF Piétrain is van oudsher de beste van de klas op dit gebied. De hedendaagse VPF genetica richt zich naast deze hoofdparameter, zijnde voederconversie, vooral ook op karkasrendement en bigvitaliteit. Dit in een samengang met een competitieve groei en een fokwaarde op erfelijke gebreken, maakt van de VPF piétrain op vandaag de meest complete beer op de markt en zeker de meest economisch rendabele.

Door zijn optimale voederconversie en de inspanningen om die steeds te verbeteren , krijgt hij de naam:

## KLIMAAT-BEER

De onafhankelijke testwerking eindberen van het ILVO staft deze beweringen met resultaten. Op hun tool, die iedereen gratis kan raadplegen, zien op de volgende parameters de eerste plaatsten steeds bezet door VPF piétrain beren: KLIMAAT-BEREN dus!

Figuur hiernaast toont aan dat binnen de testwerking van ILVO de **bigvitaliteit en uniformiteit** een uitstekend resultaat geeft voor de **VPF beren. 8 beren binnen de Top 10**

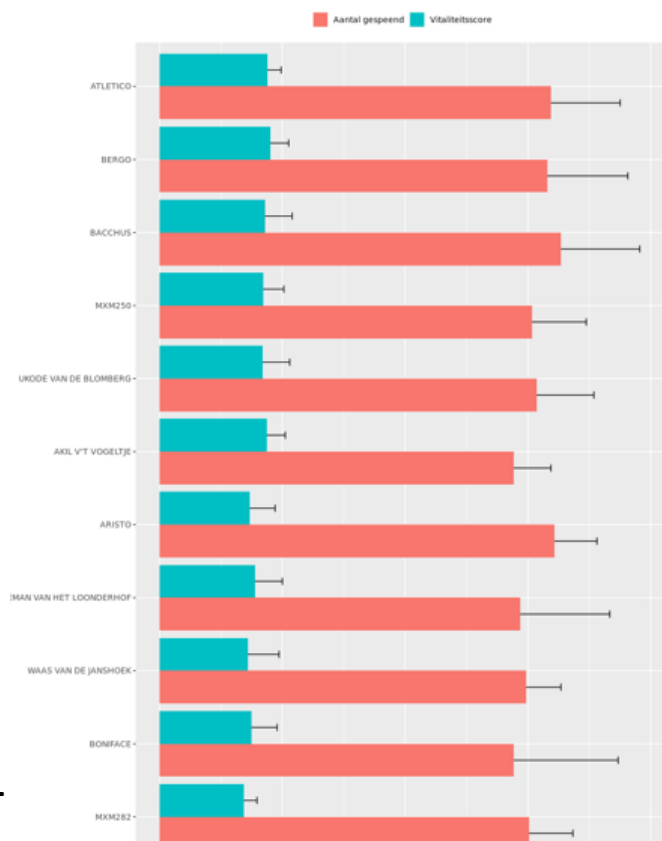

## Economische voederconversie: eerste negen beren in de rangschikking zijn VPF beren!

Economische voederconversie

Selecteer KI-station

Selecteer type

Enkel vergelijken met beren die voldoen aan de filters

Enkel nog actieve beren weergeven

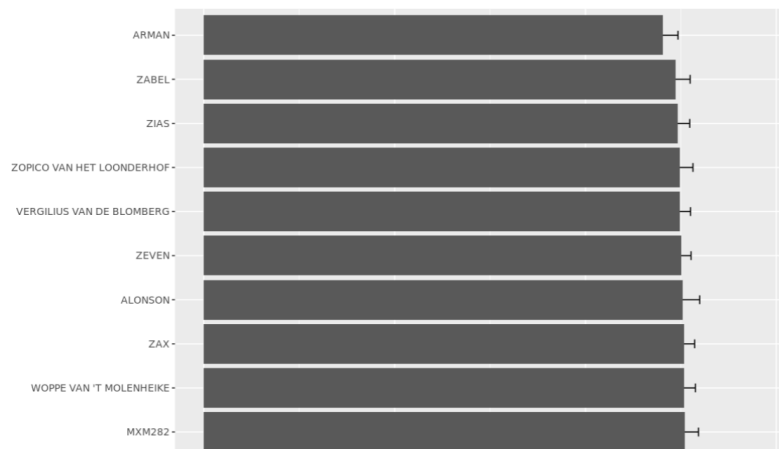

## Vleespercentage: Top 10 beren in de rangschikking zijn VPF beren!

Vleespercentage

Selecteer KI-station

Selecteer type

Enkel vergelijken met beren die voldoen aan de filters

Enkel nog actieve beren weergeven

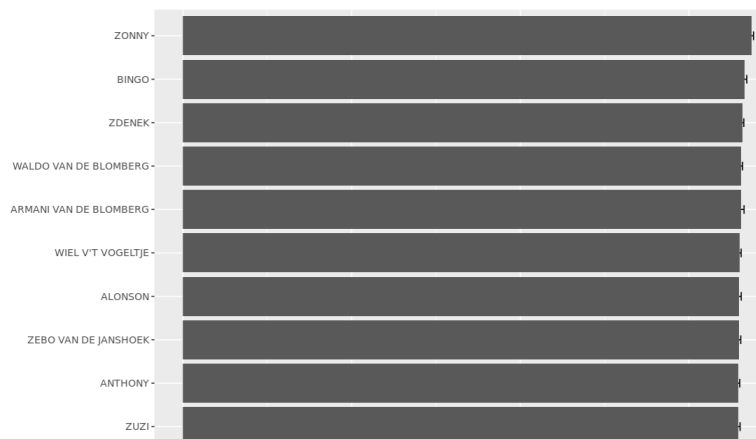

## Uniformiteit: 8 beren in de rangschikking binnen de top 10 zijn VPF beren!

Uniformiteitspercentage

Selecteer KI-station

Selecteer type

Enkel vergelijken met beren die voldoen aan de filters

Enkel nog actieve beren weergeven

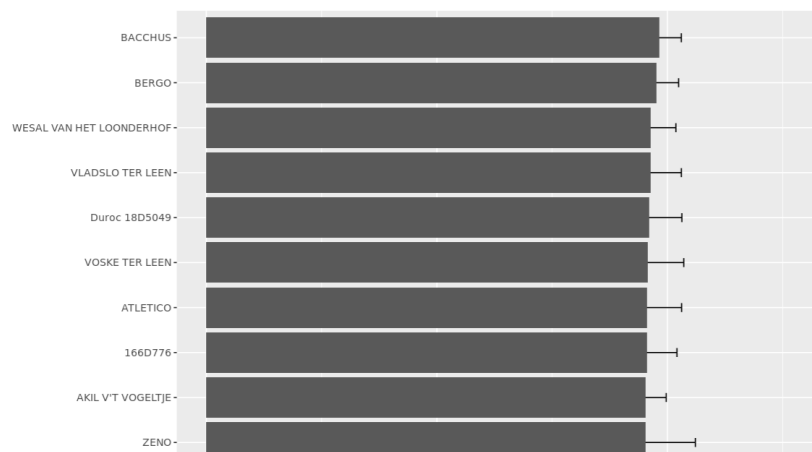

**VPF beren op uw KI station hebben een fokwaarde aangemeten gekregen die deze criteria in beeld brengen.**  
**groei , voederconversie en slachtkwaliteit voor de vleesvarkens alsook bigvitaliteit en erfelijke gebreken voor het departement Kraamstal.**

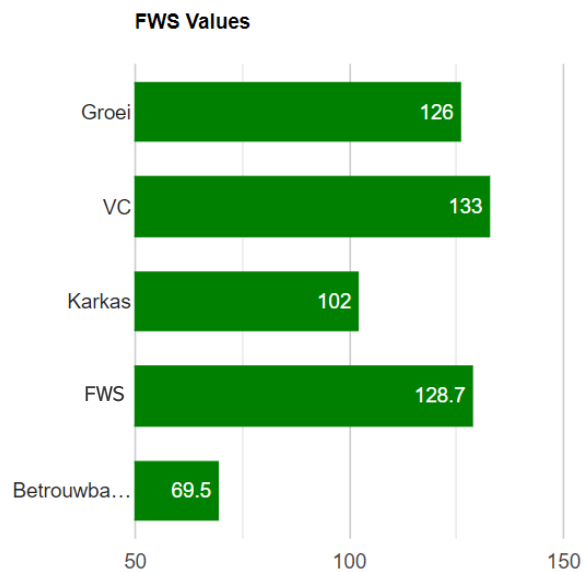

Breng een bezoek op onze stand tijdens de Agridagen te Ravels op 20 – 21 en 22 Mei in Hal 2

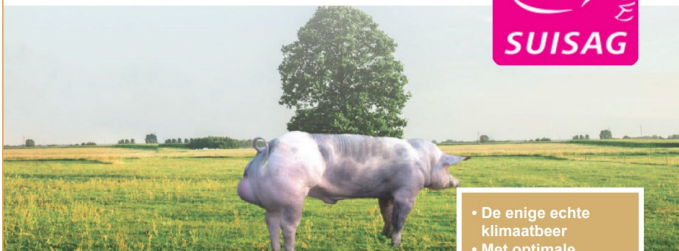

Voor de juiste beerkeuze op maat van uw bedrijf: Neem contact op met Peter (0472 57 49 79)

- De enige echte klimaatbeer
- Met optimale voederconversie
- Verdelers van Suisag genetica: zeug van de toekomst

Om de Belgische varkenshouder nog beter te dienen in **dierenwelzijn** is VPF een **samenwerking** aangegaan met het **Zwitserse SUISAG**. Deze zeuggenetica is reeds jaren toegespitst op **bigvitaliteit, rust in de zeugen en loslopende zeugen in de kraamstal**. Iets wat de Zwitsers al dienen toe te passen sedert 2006.

Vraag naar deze gegevens bij uw KI station of bij Peter Van de Vannet , technisch—commercieel advies bij VPF.

0472/57 49 79 of peter@vpfo.be